TECHE UDINE

MANOSCRITTI

FONDO PRINCIPALE

Manoscritto n. P_MSS_2559_005

Nel Fondo Principale sono confluiti la maggior parte dei lasciti manoscritti pervenuti alla Biblioteca Civica «Vincenzo Joppi» nel corso del tempo: si tratta perciò di un fondo composito nel quale è possibile trovare manoscritti di argomento liturgico, scientifico, giuridico, botanico e altro.

Collocazione:

Biblioteca Civica "Vincenzo Joppi", Udine
https://www.techeudine.it/fondo-principale
https://www.sbhu.it/

Egregio Signor Nievo

Questa sera alle Ore Otto la Sig.ra
go nel mio Stabilimento la Dedica
in cui di Parà Cottima delle progetta
te norme per l'erezione delle Sta
bilimenti Tipografici Librarii che ma
nerà l'Italia ed in especialtà il no
stro paese.
La invito ad onorare di sua presen
za animatrice questa Adunanza
ad avverare i voti pel desiato Com
pimento di questo fatto che avrà
interesse anche per Lei quale distin
to cultore delle belle lettere.
Col desiderio di vederla la riverisco
con distinta stima

Devotissimo Servo
Paolo Battistelli

Milano
11/2 58

All distinto Uomo di lettere
Signor Ippolito Nievo
Città

MS 2659/5

Egregio Signor Chiesa
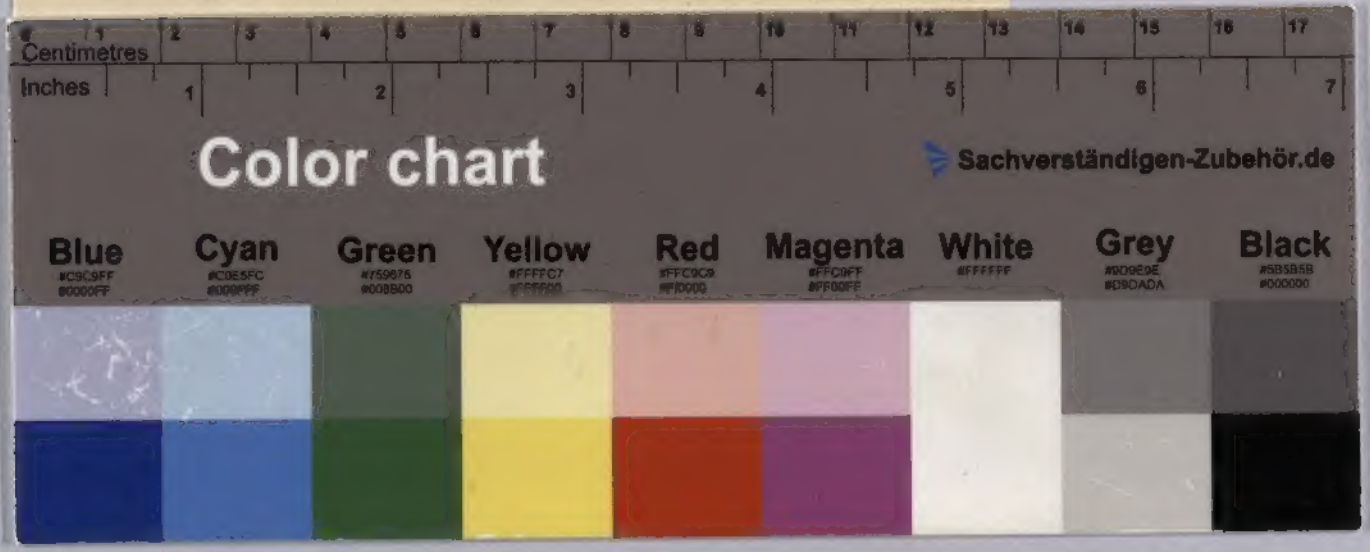
Questa sera alle ore otto la Sig.ra
go nel mio stabilimento la Duse
in cui si farà lettura delle proposte
te norme per l'erezione delle sta,
bilimenti Tipografici Librarii di ma
rerà l'Italia ed in specialtà il no,
stro paese.
La invito ad onorare di sua presen,
za animatrice questa Assemblea
ad accertare i voti pel desiato Com,
pimento di questo fatto che avrà
interesse anche per Ella quale distin,
to cultore delle belle lettere.